



МОЛОДЕЖНЫЙ ФОРУМ
«НАСЛЕДИЕ»



НИЖЕГОРОДСКИЙ
ГОСУДАРСТВЕННЫЙ
АРХИТЕКТУРНО-
СТРОИТЕЛЬНЫЙ
УНИВЕРСИТЕТ

РЕСТАВРАЦИЯ ОКН «КОМПЛЕКС УЕЗДНОЙ ПОЛИЦЕЙСКОЙ УПРАВЫ», 1825 г.

(с. Курмыш, Нижегородская обл.)

С ПРИСПОСОБЛЕНИЕМ В ДУХОВНО-
ПРОСВЕТИТЕЛЬСКИЙ ЦЕНТР

"Душа Курмыша"

КОМАНДА ННГАСУ
НИЖНИЙ НОВГОРОД

АНИСИМОВ П. Э.

ГОРБАЧ С. С.

КУРНАВИН Д. А.

МАКАРОВА К. Д.

НОВОСЕЛЬСКАЯ Е. С.

НУЖДОВА В. Е.

ПОРОХИН П. А.

СОПРОМАДЗЕ Д. К.

УЛЮКИНА Е. В.

2024 г.

МЕСТОРАСПОЛОЖЕНИЕ

БЫВШИЙ УЕЗДНЫЙ ГОРОД КУРМЫШ (1372 г.)
НЫНЕ- СЕЛО В НИЖЕГОРОДСКОЙ ОБЛАСТИ

С. КУРМЫШ



КАЗАНСКАЯ ЦЕРКОВЬ

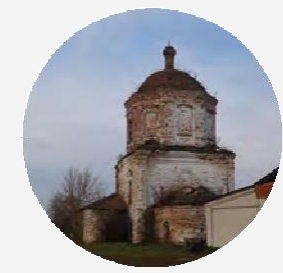

ЗДАНИЕ ВЕТЕРИНАРНОЙ
ЛЕЦЕБНИЦЫ



УСАДЕБНЫЙ КОМПЛЕКС
КУПЦА НЕКРАСОВА



УСАДЕБНЫЙ КОМПЛЕКС
КУПЦА НАЙМАРКА



ПОЖАРНАЯ КАЛАНЧА



ЗДАНИЕ ВЫСШЕГО
НАЧАЛЬНОГО УЧИЛИЩА



КОМПЛЕКС ЗДАНИЙ
ЗЕМСКОЙ БОЛЬНИЦЫ



ЗДАНИЕ УЕЗДНОГО
ЗЕМСКОГО СОБРАНИЯ



КОМПЛЕКС ПОЛИЦЕЙСКОЙ
УПРАВЫ С ПАРКОМ



КОРПУС ТОРГОВЫХ
РЯДОВ



ПОКРОВСКАЯ
ЦЕРКОВЬ



РОЖДЕСТВЕНСКАЯ ЦЕРКОВЬ



СИТУАЦИОННЫЙ ПЛАН С.
КУРМЫШ



ИСТОРИЧЕСКИЙ ЦЕНТР С.
КУРМЫШ



ГЕНПЛАН ТЕРРИТОРИИ ПОЛИЦЕЙСКОЙ
УПРАВЫ С ПАРКОМ



УСЛОВНЫЕ ОБОЗНАЧЕНИЯ:

- ПРОЕКТИРУЕМАЯ ТЕРРИТОРИЯ
- КУЛЬТОВЫЕ ПОСТРОЙКИ
- ТЕРРИТОРИИ ОКН

- ТУРИСТИЧЕСКИЕ МАРШРУТЫ (АВТОМОБИЛЬНЫЕ+ПЕШЕХОДНЫЕ)
- ТУРИСТИЧЕСКИЕ МАРШРУТЫ (ПЕШЕХОДНЫЕ)
- ПРЕДПОЛАГАЕМЫЙ КОНТУР УТРАЧЕННОЙ

- ИСТОРИЧЕСКИЙ ЦЕНТР С. КУРМЫШ
- ТЕРРИТОРИЯ ПОЛИЦЕЙСКОЙ УПРАВЫ С ПАРКОМ
- ТЕРРИТОРИЯ ПАРКА ПУШКИНА

- ТЕРРИТОРИЯ ПОЛИЦЕЙСКОЙ УПРАВЫ

ПРЕДПРОЕКТНЫЕ ИССЛЕДОВАНИЯ (НАТУРНЫЕ, СОЦИОЛОГИЧЕСКИЕ)

ДАННЫЕ СОЦИАЛЬНЫХ ОПРОСОВ

ЖЕЛАЕМЫЕ МЕРОПРИЯТИЯ В С. КУРМЫШ (ПО ЗАПРОСУ ЖИТЕЛЕЙ)

КУРМЫШ

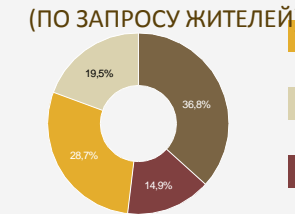

- ОБРАЗОВАТЕЛЬНЫЕ КУРСЫ И МАСТЕР- КЛАССЫ
- ТОРГОВО-РАЗВЛЕКАТЕЛЬНЫЕ (ЯРМАРКИ)
- СПОРТИВНЫЕ МЕРОПРИЯТИЯ
- КУЛЬТУРНЫЕ МЕРОПРИЯТИЯ

ЗА БЛАГОУСТРОЙСТВО ПАРКА ИМ. ПУШКИНА

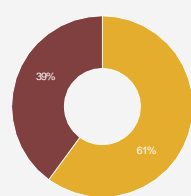

- ЗА БЛАГОУСТРОЙСТВО ПАРКА ИМ. ПУШКИНА
- ДРУГИЕ

ЖЕЛАЕМАЯ ФУНКЦИЯ ОБЪЕКТА (ПО ЗАПРОСУ ЖИТЕЛЕЙ)



- ОБРАЗОВАТЕЛЬНАЯ
- ТОРГОВАЯ
- АДМИНИСТРАТИВНАЯ
- ИНАЯ

ЗА РЕСТАВРАЦИЮ ПОЛИЦЕЙСКОЙ УПРАВЫ

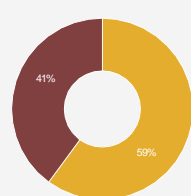

- ЗА РЕСТАВРАЦИЮ ПОЛИЦЕЙСКОЙ УПРАВЫ
- ДРУГИЕ

ФОРМА АНКЕТНОГО БЛАНКА

Уважаемые жители! Мы стремимся возродить село Курмыш, сделать его благоустроенным, комфортным и уютным для проживания, а также вдохнуть новую жизнь в разрушающиеся памятники архитектуры. Пожалуйста, уделите несколько минут, чтобы заполнить эту анкету. Ваши ответы очень важны для нас!

I. Общие сведения

Ваше имя (по желанию): _____ Возраст: _____
 Пол: Мужской Женский
 Сколько лет вы проживаете в селе Курмыш? _____
 Ваша сфера деятельности в Курмыше связана с сельским хозяйством/ культурой/ торговлей/ администрацией/ образованием/ социальными работами/ музейное дело/ медициной/ торговлей/ строительством/ другим: _____

II. Благоустройство зданий и территорий

Какие из следующих объектов требуют благоустройства? (можно выбрать несколько вариантов)

<input type="checkbox"/> Дороги	<input type="checkbox"/> Парки, скверы, набережные
<input type="checkbox"/> Мусорные, сортировочные площадки	<input type="checkbox"/> Общественные здания (клубы, библиотеки, школы и т.д.)
<input type="checkbox"/> Другое (укажите): _____	

Какие конкретные меры по благоустройству Вы бы предложили?

Какой из перечисленных объектов по Вашему мнению требует реставрации и приспособления под современное использование?

<input type="checkbox"/> Здание полицейской управы с парком	<input type="checkbox"/> Усадьба купца Наймарка
<input type="checkbox"/> Усадьбой купца Николая Носового	<input type="checkbox"/> Другое: _____

Под какую функцию Вы бы приспособили здание полицейской управы?

<input type="checkbox"/> административную	<input type="checkbox"/> культурную
<input type="checkbox"/> образовательную и духовно-просветительскую	<input type="checkbox"/> иную

Какие территории Вы чаще всего посещаете?

III. Общественно-деловая жизнь

Какие мероприятия вам хотелось бы видеть в селе? (можно выбрать несколько вариантов, интересное - подчеркнуть)

<input type="checkbox"/> Культурные события (концерты, выставки)	<input type="checkbox"/> Спортивные мероприятия (соревнования, игры)
<input type="checkbox"/> Ярмарки и фестивали	<input type="checkbox"/> Образовательные курсы и мастер-классы (вышивка, швейное дело, традиционные ремесла, реставрационное дело, танцы, горячие блюда, фотографии и др.)
<input type="checkbox"/> Духовно-просветительские (божественные школы, православный детский сад, воскресная школа певчих и др.)	<input type="checkbox"/> Другое (укажите): _____

Как часто вы участвуете в общественных мероприятиях?
 Регулярно Иногда Редко Никогда

Что мешает вам участвовать в общественной жизни села?

IV. Культурный и духовный центр

Какие культурные инициативы вы бы хотели видеть в селе? Есть ли у вас предложения по улучшению работы местных учреждений культуры (дом культуры, музей, клубов, библиотек и т.д.)?

Какие виды деятельности Вы видите в Курмыше как в новом духовно-просветительском центре?

Какую досуговую сферу села стоит улучшить?
 Отдых и рекреационная функция досуга — восстановление пешеходной и физической среды
 Познавательно-развлекательная функция досуга — интеллектуальные, физическое, художественное, прикладное творчество и развитие личности.
 Воспитательные и просветительские функции — расширение кругозора, сохранение социальных связей, отклик на требования времени.

Хотели бы Вы развития исторического центра Курмыша как духовно-просветительского центра? Что вы видите в духовно-просветительском центре, какие виды деятельности?

V. Дополнительные комментарии

Пожалуйста, напишите ваши пожелания или предложения по благоустройству территории и зданий в нашем селе:

Спасибо за Ваше участие! Ваши ответы помогут нам выявить потребности жителей в благоустройстве и преобразовании жизни села Курмыш! Вместе сделаем Курмыш лучше!



МЕСТНЫЙ ЖИТЕЛЬ ЕВГЕНИЙ ПАЛАЧЕВ ЗАПОЛНЯЕТ



АВТОРЫ ПРОЕКТА СОВЕРШИЛИ ВЫЕЗД В С. КУРМЫШ ДЛЯ ПРЕДПРОЕКТНОГО АНАЛИЗА



СОБРАННЫЕ АНКЕТЫ

СОБРАННЫЕ ДАННЫЕ АНКЕТИРОВАНИЯ



ОБСУЖДЕНИЕ ПРОЕКТА ЗА КРУГЛЫМ СТОЛОМ

НАТУРНОЕ ОБСЛЕДОВАНИЕ

СХЕМА ДЕФЕКТОВ



ГЛАВНЫЙ ФАСАД ОСНОВНОГО КОРПУСА



ОБРУШЕНИЕ СТРОПИЛЬНОЙ СИСТЕМЫ
УТРАТА КОНСТРУКЦИЙ КРЫШИ



РАЗРУШЕНИЕ ФРАГМЕНТОВ КАРНИЗА И АТИКА



ДЕСТРУКЦИЯ КИРПИЧНОЙ КЛАДКИ



УТРАТА ВОДОСТОЧНЫХ ТРУБ И ВОРОНОК

УТРАТА ШТУКАТУРНОГО СЛОЯ 36%

УТРАТА ОКОННЫХ И ДВЕРНЫХ ЗАПОЛНЕНИЙ



ИНТЕРЬЕР ОСНОВНОГО КОРПУСА



ЗАДНИЙ ФАСАД ОСНОВНОГО КОРПУСА



БОКОВОЙ ФАСАД ОСНОВНОГО КОРПУСА



ДВОРОВОЙ КОРПУС



ИНТЕРЬЕР ОСНОВНОГО КОРПУСА

ИСТОРИКО-КУЛЬТУРНАЯ И АРХИТЕКТУРНАЯ ЗНАЧИМОСТЬ ОБЪЕКТА

АРХИТЕКТУРНЫЙ ПАМЯТНИК

- МАСШТАБНОСТЬ ОБЪЕКТА
- УНИКАЛЬНАЯ СТИЛИСТИКА ЗДАНИЯ
- АУТЕНТИЧНЫЕ ДЕТАЛИ ДЕКОРА
- ГЛУБОКАЯ ИСТОРИЯ
- РЕПРЕЗЕНТАТИВНОСТЬ ОБЛИКА

ИСТОРИКО-АРХИТЕКТУРНАЯ СРЕДА

- ИСТОРИЧЕСКИЙ ЦЕНТР СЕЛА
- ПЕРЕСЕЧЕНИЕ ДВУХ ЗНАЧИМЫХ УЛИЦ СЕЛА
- ИСТОРИЧЕСКАЯ ЗАСТРОЙКА XIX ВЕКА
- ПРИРОДНЫЙ ЛАНДШАФТ И ПАРК



ОСНОВНОЙ КОРПУС КОМПЛЕКСА УЕЗДНОЙ ПОЛИЦЕСКОЙ УПРАВЫ



ВИД НА КУРМЫШ НАЧ. 20 В.

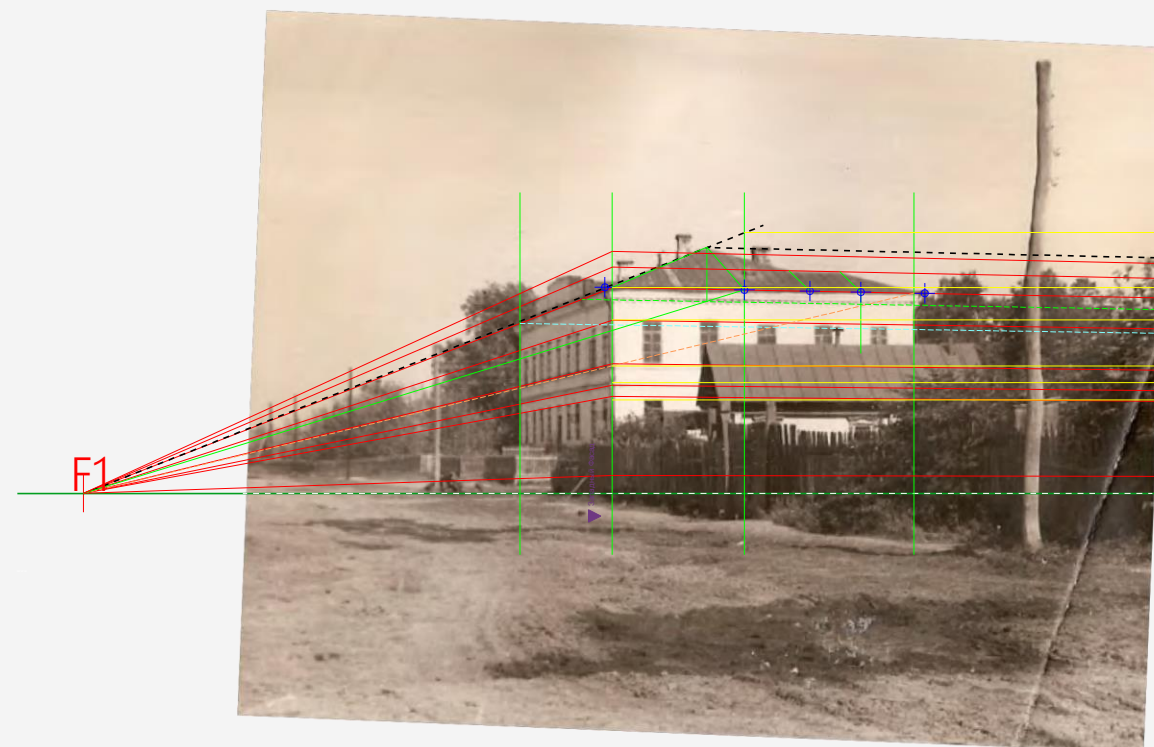

ГРАФИЧЕСКАЯ РЕКОНСТРУКЦИЯ ФАСАДОВ

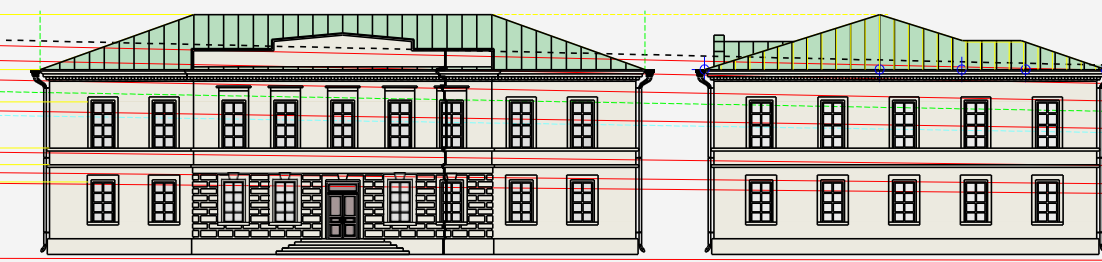

ГРАНИЦЫ ТЕРРИТОРИЙ, ОХРАННЫЕ ЗОНЫ И ПРЕДМЕТ ОХРАНЫ ОБЪЕКТА КУЛЬТУРНОГО НАСЛЕДИЯ НЕ УСТАНОВЛЕННЫ

РЕТРОСПЕКТИВНЫЙ АНАЛИЗ УЧАСТКА

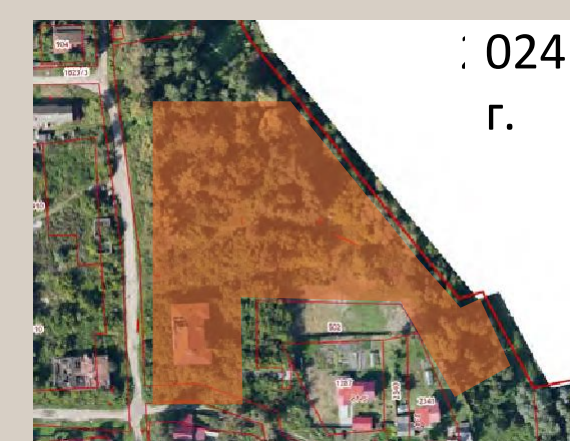
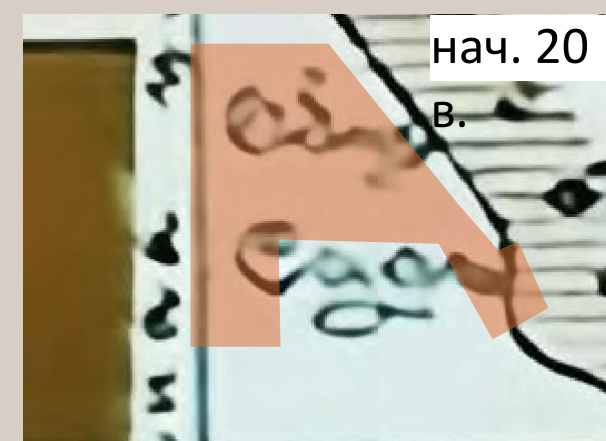
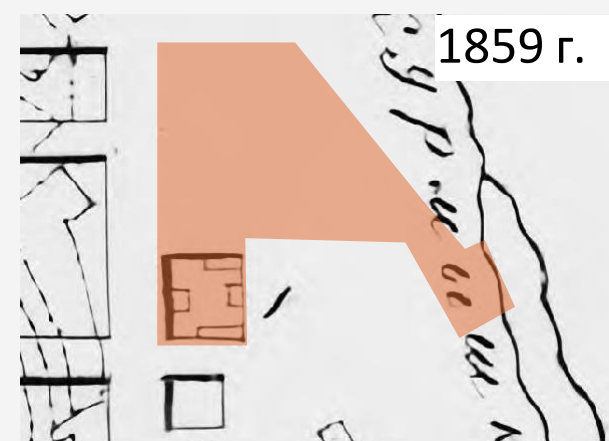

ВЫЯВЛЕНИЕ ФУНКЦИОНАЛЬНОГО НАПОЛНЕНИЯ ДУХОВНО-ПРОСВЕТИТЕЛЬСКИХ ЦЕНТРОВ РФ



ЕКАТЕРЕНБУРГСКАЯ
ЕПАРХИЯ. ДПЦ "ЦАРСКИЙ"

КОНЦЕРТЫ, КИНОПОКАЗЫ,
ПОЭТИЧЕСКИЕ ВЕЧЕРА,
ТЕАТР, ВЫСТАВКИ, МАСТЕР-
КЛАССЫ



ЛУГАНСКАЯ ЕПАРХИЯ.
ДПЦ "ИМ. СВ. НЕСТОРА
ЛЕТОПИСЦА"

ПАЛОМНИЧЕСКИЕ
ПОЕЗДКИ, ЭКСКУРСИИ



МАХАЧКАЛИНСКАЯ ЕПАРХИЯ.
ДПЦ "КАВКАЗ - ДОМ МИРА"

ВОСКРЕСНАЯ
ШКОЛА

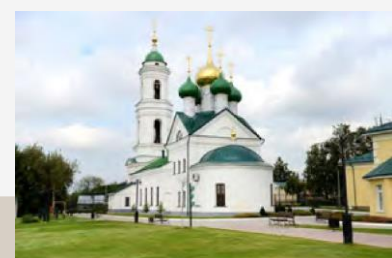

БОР.
ДПЦ "СЕРГИЕВСКАЯ СЛОБОДА"

ДЕТСКИЙ ИГРОВОЙ ГОРОДОК,
ПРАВОСЛАВНЫЙ ДЕТСКИЙ
САД

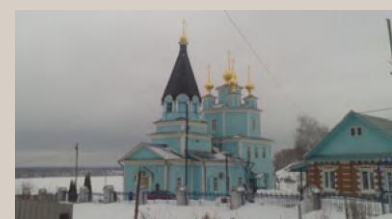

КСТОВО.
ВОЕННО-ПАТРИСТИЧЕСКИЙ КЛУБ.
ДРУЖИНА ИМ. "ДМИТРИЯ
ДОНСКОГО"

СПОРТИВНОЕ
РАЗВИТИЕ

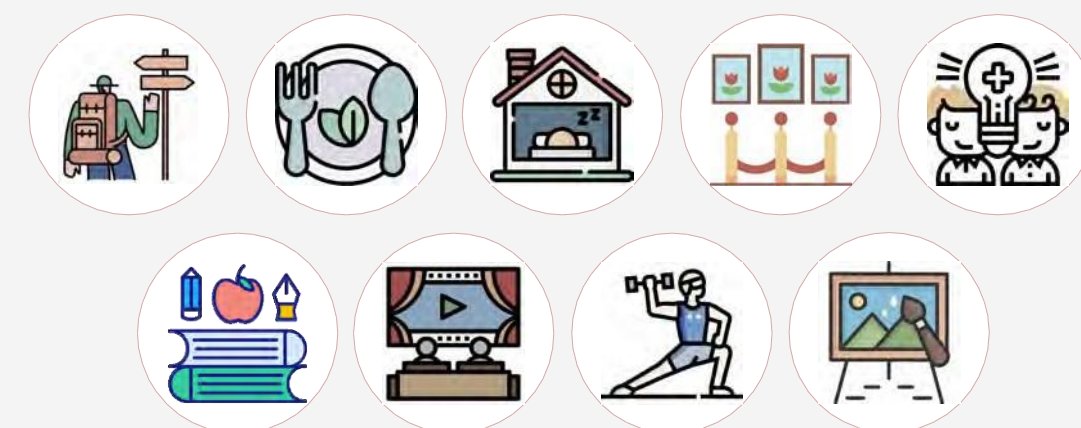

МНОГОФУНКЦИОНАЛЬНОСТЬ

ВОЗМОЖНАЯ
ОРГАНИЗАЦИОННО-ПРАВОВАЯ
ФОРМА ОБЪЕКТА - АНО

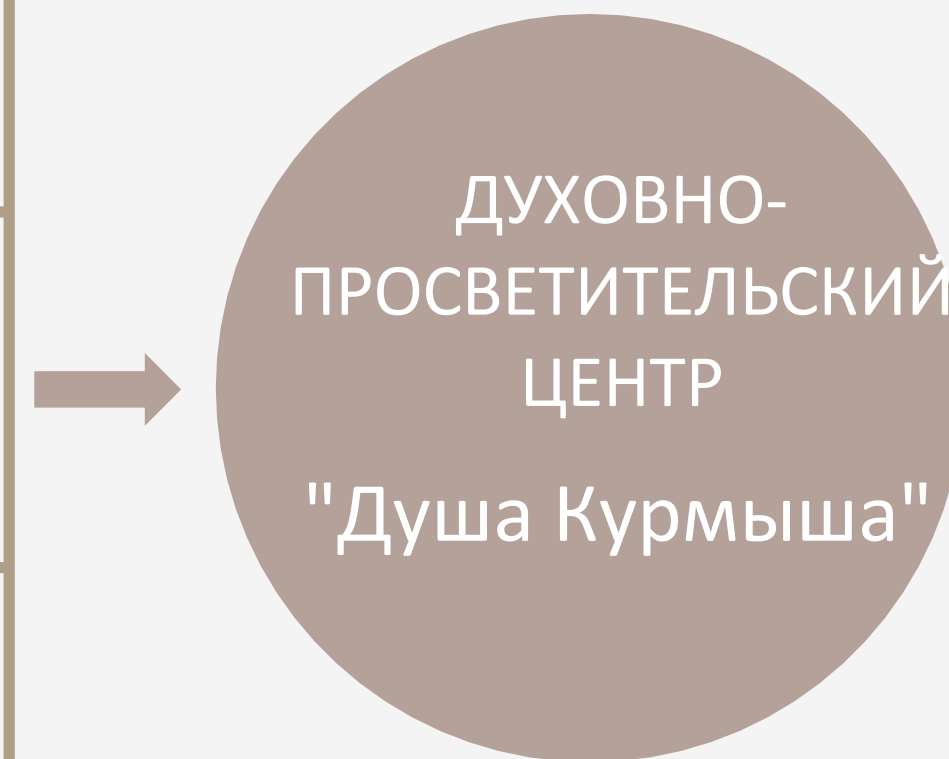

ДУХОВНО-КУЛЬТУРНОЕ РАЗВИТИЕ
НАСИЛЕНИЯ

ВОЗМОЖНЫЙ УЧРЕДИТЕЛЬ-
МЕСТНЫЙ ПРИХОД ХРАМА
ПРЕСВЯТОЙ БОГОРОДИЦЫ

ПРИСПОСОБЛЕНИЕ ПОЛИЦЕЙСКОЙ УПРАВЫ ПОД ДУХОВНО-ПРОСВЕТИТЕЛЬСКИЙ ЦЕНТР

ОКН «КОМПЛЕКС УЕЗДНОЙ ПОЛИЦЕЙСКОЙ УПРАВЫ» 1825 г.



ГЛАВНЫЙ ФАСАД ОСНОВНОГО КОРПУСА



ВИД НА КОРПУСА КОМПЛЕКА УЕЗДНОЙ ПОЛИЦЕЙСКОЙ УПРАВЫ



ВИД НА КОРПУСА КОМПЛЕКА УЕЗДНОЙ ПОЛИЦЕЙСКОЙ УПРАВЫ

ФУНКЦИОНАЛЬНОЕ ЗОНИРОВАНИЕ

ЭКСПЛИКАЦИЯ

ГЛАВНЫЙ КОРПУС 1 ЭТАЖ

ОБЩЕСТВЕННЫЕ ПРОСТРАНСТВА

1. КАФЕТЕРИЙ
2. ГАРДЕРОБ
4. ОБЩЕСТВЕННАЯ ЗОНА
5. АКТОВЫЙ ЗАЛ
7. БИБЛИОТЕЧНЫЙ ЗАЛ 1
8. БИБЛИОТЕЧНЫЙ ЗАЛ 2
9. ЗАЛ ДЛЯ ХРАНЕНИЯ КНИГ
10. САМУЗЕЛ

АДМИНИСТРАТИВНЫЕ ПРОСТРАНСТВА

3. АДМИНИСТРАЦИЯ
6. ЗАЛ ДЛЯ КОНФЕРЕНЦИЙ

ОБЩЕСТВЕННЫЕ ПРОСТРАНСТВА

7. ОБЩЕСТВО ТРЕЗВЕНИЯ
9. САМУЗЕЛ

МАСТЕРСКИЕ И КЛАССЫ ДЛЯ ОБУЧЕНИЯ

1. ГОНЧАРНАЯ МАСТЕРСКАЯ
2. МАСТЕРСКАЯ ПО ХУДОЖЕСТВЕННОЙ ОБРАБОТКЕ ДЕРЕВА
3. ВОСКРЕСНАЯ ШКОЛА
4. КЛАСС ЖИВОПИСИ И ИКОНОПИСИ
5. МУЗЫКАЛЬНЫЙ КЛАСС
6. КЛАСС ПО ВЫШИВКЕ

ХОЗЯЙСТВЕННО-БЫТОВАЯ ЗОНА

8. СКЛАДСКОЕ ПОМЕЩЕНИЕ

ГОСТЕВОЙ КОРПУС

1. КОМНАТА ДЛЯ ГОСТЕЙ
2. САМУЗЕЛ

СПОРТИВНЫЙ КОРПУС

1. ВОЕННО-ПАТРИОТИЧЕСКИЙ КЛУБ ПО САМООБОРОНЕ
2. СПОРТИВНЫЙ ЗАЛ
3. САМУЗЕЛ

КОРПУС ДЛЯ ОБЩЕСТВЕННЫХ МЕРОПРИЯТИЙ

1. ЗАЛ ДЛЯ ПРОСМОТРА КИНОФИЛЬМОВ
2. ВЫСТАВОЧНЫЙ ЗАЛ (ЗАЛ ДЛЯ МАСТЕРКЛАССОВ)
3. ФОТОКЛУБ
4. САМУЗЕЛ

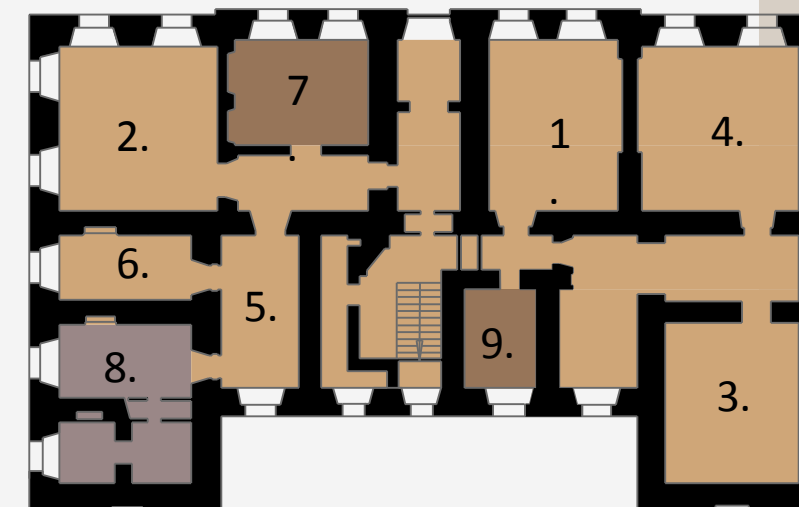

ПРОСТРАНСТВЕННОЕ НАПОЛНЕНИЕ

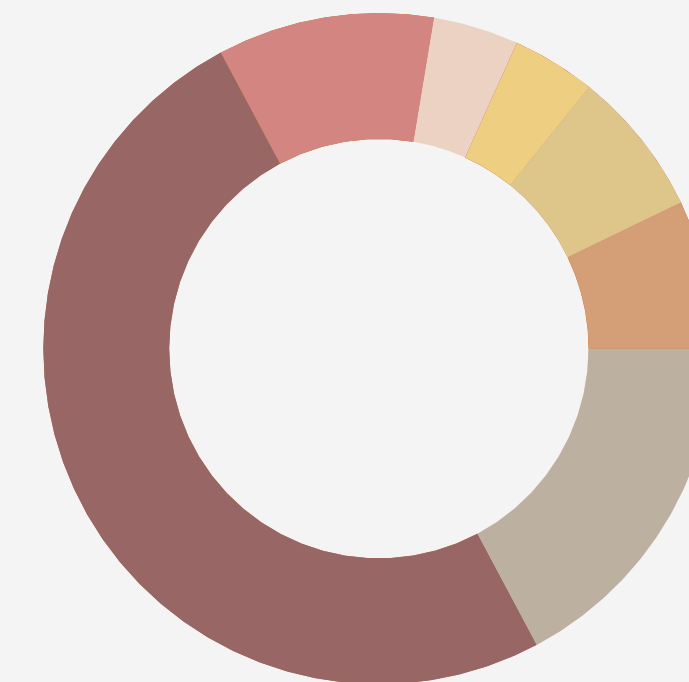

ДОСТУПНОСТЬ МАЛОМОБИЛЬНЫХ ГРУПП НАСЕЛЕНИЯ (МГН)

В СООТВЕТСТВИИ С СП 59.13330. 2012 ПРОЕКТНОЕ РЕШЕНИЕ ОБЕСПЕЧИВАЕТ ДОСТУПНОСТЬ МГН ПО ВАРИАНТУ "Б" (РАЗУМНОЕ ПРИСПОСОБЛЕНИЕ).

ПРИСПОСОБЛЕНИЕ ОКН И ТЕРРИТОРИИ ПАРКА ПОДРАЗУМЕВАЕТ ВОЗМОЖНОСТЬ САМОСТОЯТЕЛЬНОГО ВХОДА НА ОБЪЕКТ И ВЫХОДА ИЗ НЕГО; ВОЗМОЖНОСТЬ ПЕРЕДВИЖЕНИЯ ПО ТЕРРИТОРИИ ОБЪЕКТА, В ТОМ ЧИСЛЕ С ИСПОЛЬЗОВАНИЕМ КРЕСЕЛ-КОЛЯСОК, СПЕЦИАЛЬНЫХ ПОДЪЕМНЫХ УСТРОЙСТВ; ВОЗМОЖНОСТЬ КРАТКОВРЕМЕННОГО ОТДЫХА В СИДЯЧЕМ ПОЛОЖЕНИИ ПРИ НАХОЖДЕНИИ НА ОБЪЕКТЕ; ВОЗМОЖНОСТЬ ПОЛЬЗОВАТЬСЯ ТУАЛОТОМ.

ПРОЕКТНОЕ РЕШЕНИЕ НАЦЕЛЕНО НА ВЫПОЛНЕНИЕ КРИТЕРИЕВ: ДОСТУПНОСТИ, БЕЗОПАСНОСТИ, КОМФОРТА, ИНФОРМАТИВНОСТИ. ДОСТУП ИНВАЛИДОВ НА КОЛЯСКАХ В ГЛАВНОЕ ЗДАНИЕ КОМПЛЕКСА ОБЕСПЕЧЕНО ПРОЕКТОМ НА 1 ЭТАЖ.

- ВЫСТАВОЧНЫЕ ПРОСТРАНСТВА
- ХОЗЯЙСТВЕННО-БЫТОВЫЕ ПРОСТРАНСТВА
- ЖИЛЫЕ ПРОСТРАНСТВА
- АДМИНИСТРАТИВНЫЕ ПРОСТРАНСТВА
- СПОРТИВНЫЕ ПРОСТРАНСТВА
- МАСТЕРСКИЕ
- ОБЩЕСТВЕННЫЕ ПРОСТРАНСТВА

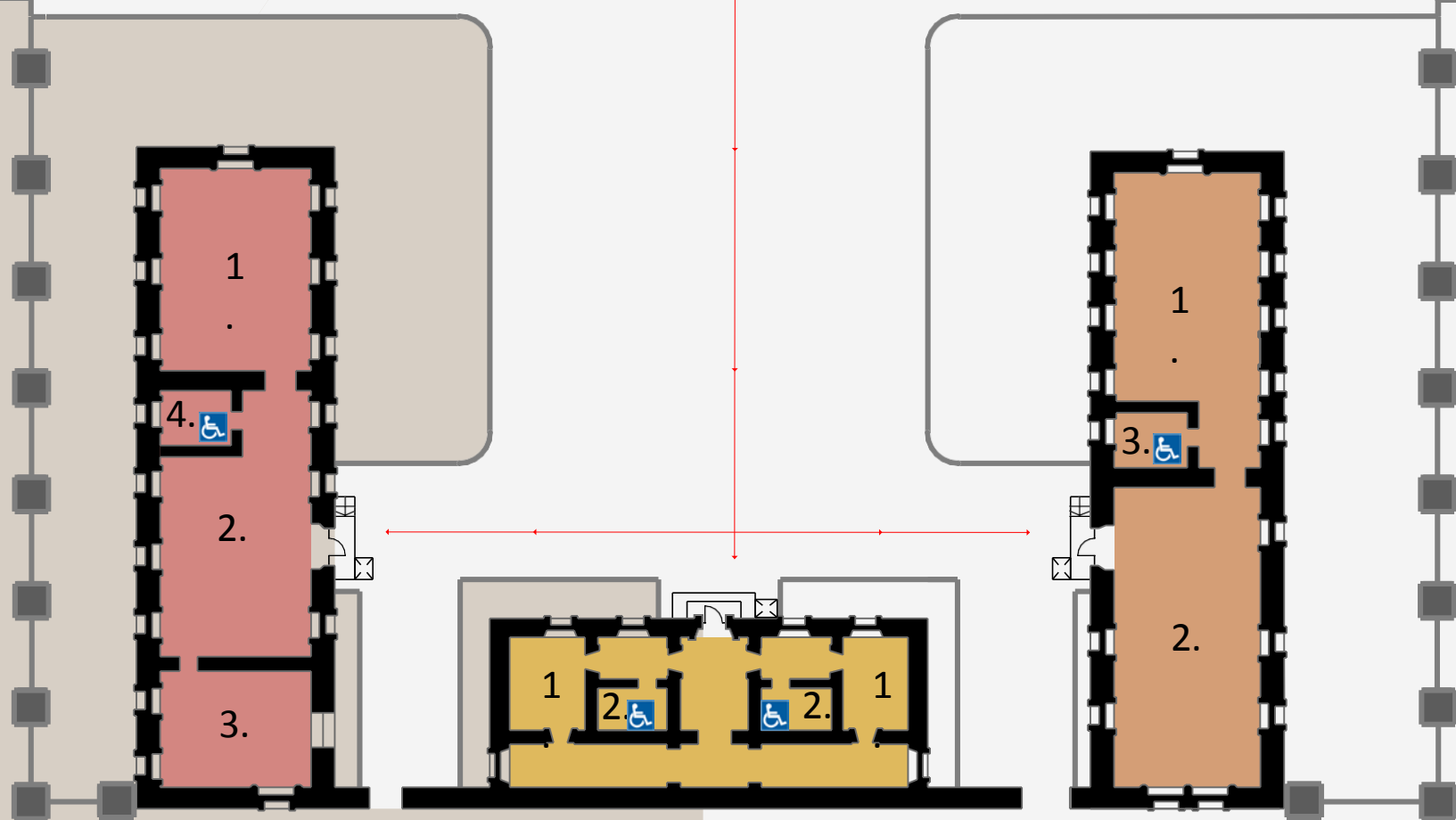
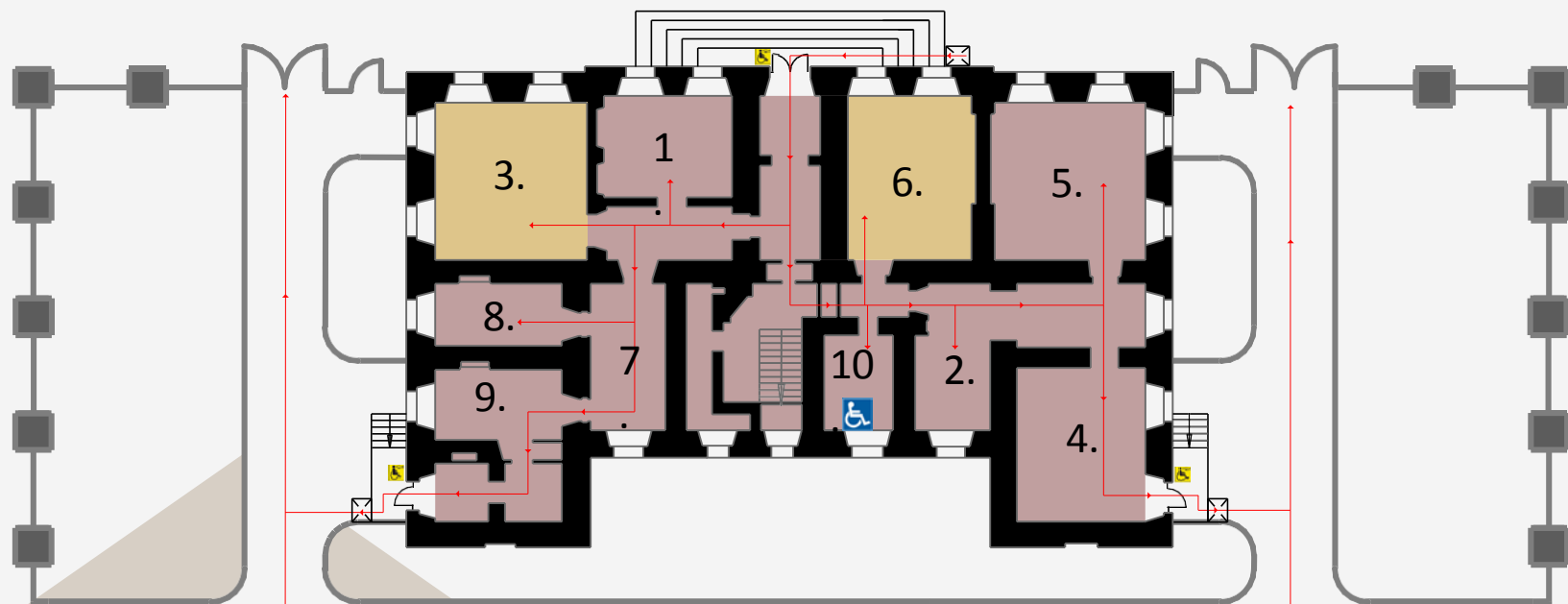

ПЛАН ГРАФИК ВОССТАНОВИТЕЛЬНЫХ РАБОТ

ПРОГНОЗ ОКУПАЕМОСТИ И ЧЕРЕЗ 10 ЛЕТ

ЗАИНТЕРЕСОВАННЫЕ ЛИЦА, ВОЗМОЖНЫЕ УЧРЕДИТЕЛИ ДП-ЦЕНТРА



АЛЕКСАНДРИНА ВИГИЛЯНСКАЯ- ПРЕЗИДЕНТ БФ СВЯТОГО АЛЕКСИЯ



ГУБЕРНАТОР НО Г. С. НИКИТИН В КУРМЫШЕ 2022г.

- БЛАГОТВОРИТЕЛЬНЫЙ ФОНД СВЯТОГО АЛЕКСИЯ БОРТСУРМАНСКОГО
- КУРМЫШСКИЙ КРАЕВЕДЧЕСКИЙ МУЗЕЙ
- МЕСТНАЯ РЕЛИГИОЗНАЯ ОРГАНИЗАЦИЯ, ПРАВОСЛАВНЫЙ ПРИХОД ХРАМА РОЖДЕСТВА ПРЕСВЯТОЙ БОГОРОДИЦЫ

ОЖИДАЕМАЯ ПОДДЕРЖКА ДЕЯТЕЛЬНОСТИ

- УГО ОКН НО
- УПРАВЛЕНИЕ МК РФ
- ГУБЕРНАТОР И АДМИНИСТРАЦИЯ
- НИЖЕГОРОДСКАЯ ЕПАРХИЯ



МИТРОПОЛИТ НИЖЕГОРОДСКИЙ И АРЗАМАССКИЙ ГЕОРГИЙ В КУРМЫШЕ 2024 г.



ПОЛУЧЕНИЕ РАЗРЕШЕНИЙ И СОГЛАСОВАНИЙ

+2 МЕСЯЦА

ОРГАНИЗАЦИЯ СТРОИТЕЛЬНЫХ, РЕСТАВРАЦИОННЫХ И АРХЕОЛОГИЧЕСКИХ РАБОТ

- ПОДГОТОВКА СТРОИТЕЛЬНОЙ ПЛОЩАДКИ;
- ПРОВЕДЕНИЕ СОБСТВЕННО РЕСТАВРАЦИОННО- ВОССТАНОВИТЕЛЬНЫХ РАБОТ;
- МОДЕРНИЗАЦИЯ ИНЖЕНЕРНЫХ СИСТЕМ;
- БЛАГОУСТРОЙСТВО ТЕРРИТОРИИ И ПАРКА.

+ 28 МЕСЯЦЕВ

ДОП. 1 ГОД

ЭКСПЛУАТАЦИОННЫЕ МЕРОПРИЯТИЯ

- ОБЕСПЕЧЕНИЕ СОХРАННОСТИ ОБЪЕКТА;
- КУЛЬТУРНАЯ ПРОГРАММА;
- МАРКЕТИНГ И ПРОДВИЖЕНИЕ.

ДОП. 2 ГОДА

ОЦЕНКА РЕЗУЛЬТАТОВ И МОНИТОРИНГ

- АНАЛИЗ ЭФФЕКТИВНОСТИ ПРОЕКТА;
- КОРРЕКТИРОВКА ПРОГРАММЫ ЭКСПЛУАТАЦИИ.

ОКОНЧАНИЕ РЕСТАВРАЦИИ

СТОИМОСТЬ РЕАЛИЗАЦИИ РЕСТАВРАЦИИ В ТЕКУЩЕМ УРОВНЕ ЦЕН (ПО АНАЛОГАМ)

СТРОИТЕЛЬНЫЙ ОБЪЕМ ЗДАНИЯ, М³	СТОИМОСТЬ ЗА 1 М³ ЗДАНИЯ, ТЫС. РУБ.	ИНДЕКС ДЕФЛЯТОР ПО СОСТОЯНИЮ НА 3 КВ. 2024 г.	СТОИМОСТЬ ПО СОСТОЯНИЮ НА 3 КВ. 2024г., ТЫС. РУБ.
7 812	26,18	1,01265	207 105,31

ПРОГНОЗИРУЕМЫЙ ОБЪЕМ ЗАТРАТ: 207 105 310 РУБ.

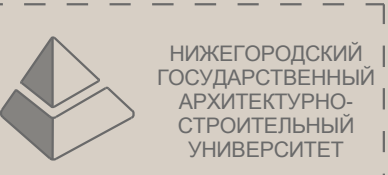

БЛАГОДАРИМ ЗА ВНИМАНИЕ!